Urząd Miejski w Rabce-Zdroju
https://gmina.rabka.pl/main/aktualnosci/pics/_news/45/2454807f892f46dedcb16ccdfe58f6ca_midi.jpg/st:43/printpdf
Drukuj grafikę : **tak** / nie

Aktualności

- Szukana fraza
- Data od (RRRR-MM-DD)
- Data do (RRRR-MM-DD)
- Kategorie wszystkie kategorie ...
- Szukaj

- Znaleziono **8051** wiadomości.

- Pierwsza
- Poprzednia
- Aktualności - strona 40
- Aktualności - strona 41
- Aktualności - strona 42
- Aktualności - strona **43**
- Aktualności - strona 44
- Aktualności - strona 45
- Aktualności - strona 46
- Następna
- Ostatnia

-

19 lip 2025

Mistrzostwa Rabki w siatkówce plażowej już 2 sierpnia!

kategoria:
Aktualności

2 sierpnia 2025 roku Rabka-Zdrój stanie się areną emocjonujących zmagań siatkarskich – na boiskach w Parku Zdrojowym odbędą się Mistrzostwa Rabki w siatkówce plażowej

-

18 lip 2025

Finał konkursu „Zwyrtała 2025” i konferencja dla dorosłych w ramach Rabka Festival

kategoria:
Aktualności

W piątek, 18 lipca 2025 roku, w Teatrze Lalek „Rabcio” odbył się finał prestiżowego konkursu „Zwyrtała” na najlepszy pomysł promujący czytanie, organizowanego w ramach Rabka Festival

-
18 lip 2025

Ważna data wpływu. Ruszył nabór na dotacje do kotłów gazowych w programie Czyste Powietrze

kategoria:
Aktualności

15 lipca 2025 r. wznowiono nabór wniosków o dofinansowanie zakupu i montażu kotłów gazowych w ramach programu Czyste Powietrze

-

18
lip
2025

Jarmark w Muzeum - spotkanie z tradycją i rzemiosłem pod starym kościółkiem

kategoria:
Aktualności

Muzeum im. Władysława Orkana w Rabce-Zdroju zaprasza na doroczny „Jarmark w Muzeum”, który odbędzie się 22 lipca 2025 roku w malowniczym otoczeniu zabytkowego kościółka

- 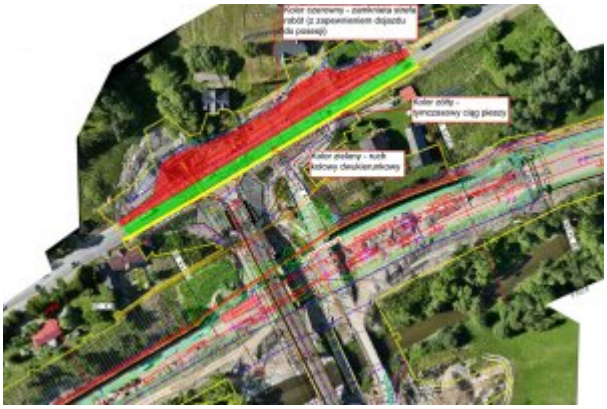
18
lip
2025

Budimex S.A. informuje o zmianie organizacji ruchu na DK28 w Rabce-Zarytem - od 23 lipca nowy etap prac

kategoria:
Aktualności

Budimex S.A., główny wykonawca prac, informuje, że w środę 23 lipca 2025 roku od godziny 8:00 zostanie wprowadzony kolejny etap tymczasowej organizacji ruchu na drodze krajowej nr 28 w miejscowości Rabka-Zaryte