Urząd Miejski w Rabce-Zdroju
https://gmina.rabka.pl/main/aktualnosci/pics/_news/49/img_0733_midi.jpg/st:1261/printpdf
Drukuj grafikę : **tak** / nie

Aktualności

- Szukana fraza
- Data od (RRRR-MM-DD)
- Data do (RRRR-MM-DD)
- Kategorie wszystkie kategorie ...
- Szukaj

- Znaleziono **8051** wiadomości.

- Pierwsza
- Poprzednia
- Aktualności - strona 1258
- Aktualności - strona 1259
- Aktualności - strona 1260
- Aktualności - strona **1261**
- Aktualności - strona 1262
- Aktualności - strona 1263
- Aktualności - strona 1264
- Następna
- Ostatnia

-

08 maj 2019

Spotkanie z autorką bajek

kategoria:

Aktualności

Miejska Biblioteka Publiczna w Rabce-Zdroju zaprasza 16 maja na spotkanie z autorką książek dla dzieci. Tego dnia w budynku Dworca Kolejowego przy ulicy Orkana gościć będzie Elżbieta Bednarczyk, autorka wierszowanych bajek dla dzieci "Kłótnia w tornistrze", "Nocne rozmowy" czy "Chciwy niedźwiadek". Spotkania z nią rozpoczynać się będą o godz. 8.30, 9.45 i 11.00. Obowiązują wcześniejsze zapisy

- 08 maj 2019

Eliminacje konkursu „Wygraj sukces”

kategoria:
Aktualności

45 uczestników z Brzeźnicy, Dobczyc, Kasiny Wielkiej, Łętowni, Mordarki, Mszany Dolnej, Nowego Sącza, Podwilka, Rabki-Zdroju, Raby Wyżnej, Skawiny, Wadowic, Wieprzca i innych miejscowości, wzięło udział w kwalifikacjach wstępnych do 24. Konkursu Piosenki "Wygraj Sukces", które odbyły się w amfiteatrze Miejskiego Ośrodka Kultury w Rabce-Zdroju. Eliminacje prowadziła dyrektor Joanna Lelek

-

08 maj 2019

Rabczanka w Wings For Life 2019

kategoria:
Aktualności

Kamila Perucka 5 maja wystartowała w Wings for Life World Run. Wings for Life World Run to

jedyny globalny bieg, w którym meta, będąca „Samochodem Pościgowym”, goni zawodników. W Polsce w pogoń za biegaczami ruszył Adam Małysz. Bieg co roku odbywa się w 12 lokalizacjach na świecie i rozpoczyna dokładnie o tej samej godzinie. Dzięki temu spośród wszystkich biegaczy wyłaniają się światowi zwycięzcy

- 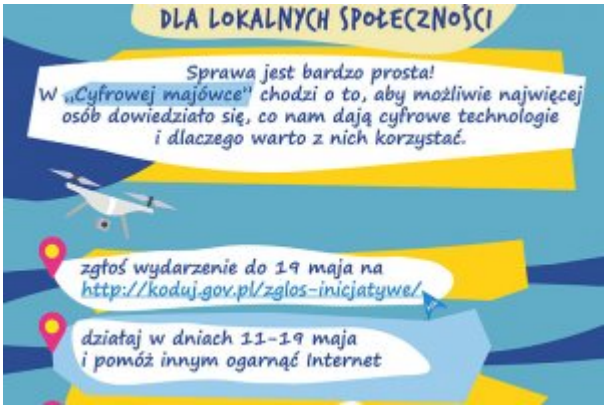

07 maj 2019

CYFROWA MAJÓWKA. Konkurs na inicjatywy dla lokalnych społeczności

kategoria:
Aktualności

Trzydniowa majówka? Dla nas to za mało. W tym roku organizujemy majówkę, która potrwa osiem dni! Chcesz grilla? Niech będzie grill. Chcesz leżaki? Niech będą leżaki. A może kino pod chmurką? Pewnie! Ważne żebyście pamiętali też o… cyfryzacji!

-
07 maj 2019

Uczniowie Szkoły Podstawowej nr 2 w Niemczech

kategoria:
Aktualności

W dniach od 28 kwietnia do 5 maja 2019 roku, 24 uczniów z klas 4-6 Szkoły Podstawowej nr 2 w Rabce-Zdroju już po raz czwarty brało udział w warsztatach muzycznych w ramach projektu „Trójkącik Weimarski”, które odbyły się w Norhausen (Niemcy). W spotkaniu brało udział 63 uczniów z Niemiec, Francji i Polski. Po okiem trenerów muzycznych przygotowywaliśmy się do

koncertu

- Pierwsza
- Poprzednia
- Aktualności - strona 1258
- Aktualności - strona 1259
- Aktualności - strona 1260
- Aktualności - strona **1261**
- Aktualności - strona 1262
- Aktualności - strona 1263
- Aktualności - strona 1264
- Następna
- Ostatnia